

ASTA VINTAGE

Martedì 20 novembre 2018 alle ore 15,00

Presso la Sala Aste del nostro Monte Pegni
Via Barbaroux n.23 – Torino

Esposizione:

**Via Monte di Pietà n.32 dalle ore 9,30 alle ore 13,00
nei giorni di lunedì 19 e martedì 20 novembre 2018**

**Via Barbaroux n. 23 dalle ore 14,55 alle ore 16,25
nei giorni di venerdì 16 e lunedì 19 novembre 2018**

Alcune delle nostre proposte



20180167-05

Bracciale oro con
diamantini taglio brillante
gemme di colore (alcune
mancanti) g 59.4

Base asta: 2.800,00



20180167-01

Diamante taglio brillante
ct. 2.04 + certificato di
analisi gemmologica
(H – VS1)

Base asta: 7.000,00

CISGEM
CENTRO INFORMAZIONE
E SERVIZI GEMMOLOGICI
Azienda Speciale
della Camera di Commercio
Industria Artigianato
e Agricoltura di Milano
Servizio Pubblico
per le Pietre Preziose e le Perle
Laboratorio di analisi
DAL 1966 IN MILANO

**CAMERA DI COMMERCIO
INDUSTRIA ARTIGIANATO AGRICOLTURA
DI MILANO**
Deliberazione di Giunta
n. 33 del 1984-01-24
e n. 232 del 1984-05-08

**Ministero dell'Industria
Commercio e Artigianato**
approvazione N. 301522
e N. 303961 del 1984-07-17
RIF. D.M. 5 AGOSTO 1986

CERTIFICATO DI ANALISI GEMMOLOGICA

RICHIESTA N.	11395/008	BOLLETTINO DI ANALISI	
MILANO, LI	1995-06-30	E CERTIFICATO N.	011489

OGGETTO
Object 1 pietra incolore, di forma rotonda, sfaccettata
1 colourless, round shaped, faceted stone

SPECIE
Species diamante naturale
natural diamond

TAGLIO E FORMA
Cut and shape a brillante rotondo
round brilliant

PESO (massa)
Weight (mass) 0,4081 g 2,0405 ct

DIMENSIONI
Dimensions dd 8,51-8,52-8,44-8,41 mm h 4,90 mm

PROPORZIONI
Proportions tavola(*Table*) 65,8 % h(*Height*) 58,0 %
corona(*Crown*) 9,7 %
padiglione(*Pav*) 46,2 %

CINTURA
Girdle levigata, da molto sottile a sottile
bruted, very thin to thin

FINITURA
Finish politura(*Polish*): buona (*good*)
simmetria(*Symmetry*): media (*medium*)

COLORE
Colour grade H (bianco)
H (white)

FLUORESCENZA UV
UV Fluorescence nulla
nil

**LIMPIDEZZA ALLA
LENTE 10 X**
Clarity grade con caratteristiche interne molto piccole 1
VS1

COMMENTI
Comments 3 naturali; 1 faccetta supplementare
3 naturals; 1 extra facet

Le caratteristiche sopra descritte sono state rilevate nel Laboratorio
CISGEM seguendo le procedure in uso in campo internazionale.
Le scale di riferimento e gli strumenti in dotazione al Laboratorio
sono riportati sul retro del foglio.

(La pietra analizzata è stata racchiusa in involucro sigillato per
richiesta dell'utente)

Il Resp. Tecnico-Scientifico
dr. Margherita Superchi
P. I. Antonello Bonini

Il Presidente
dr. Piero Bassetti
dr. Margherita Superchi

20123 Milano - Via Anaperto, 5
Tel. 02/8515255 - Telex 312482
Fax 02/8515258
COD. FISC. 80078490155
PART. I.V.A. 04917150155

LABORATORIO E CERTIFICAZIONE S.p.A. MILANO

20180167-01

Particolare



20180167-02

Diamante taglio brillante
ct. 2.15 + certificato di
analisi gemmologica
(J – VVS2)

Base asta: 4.800,00

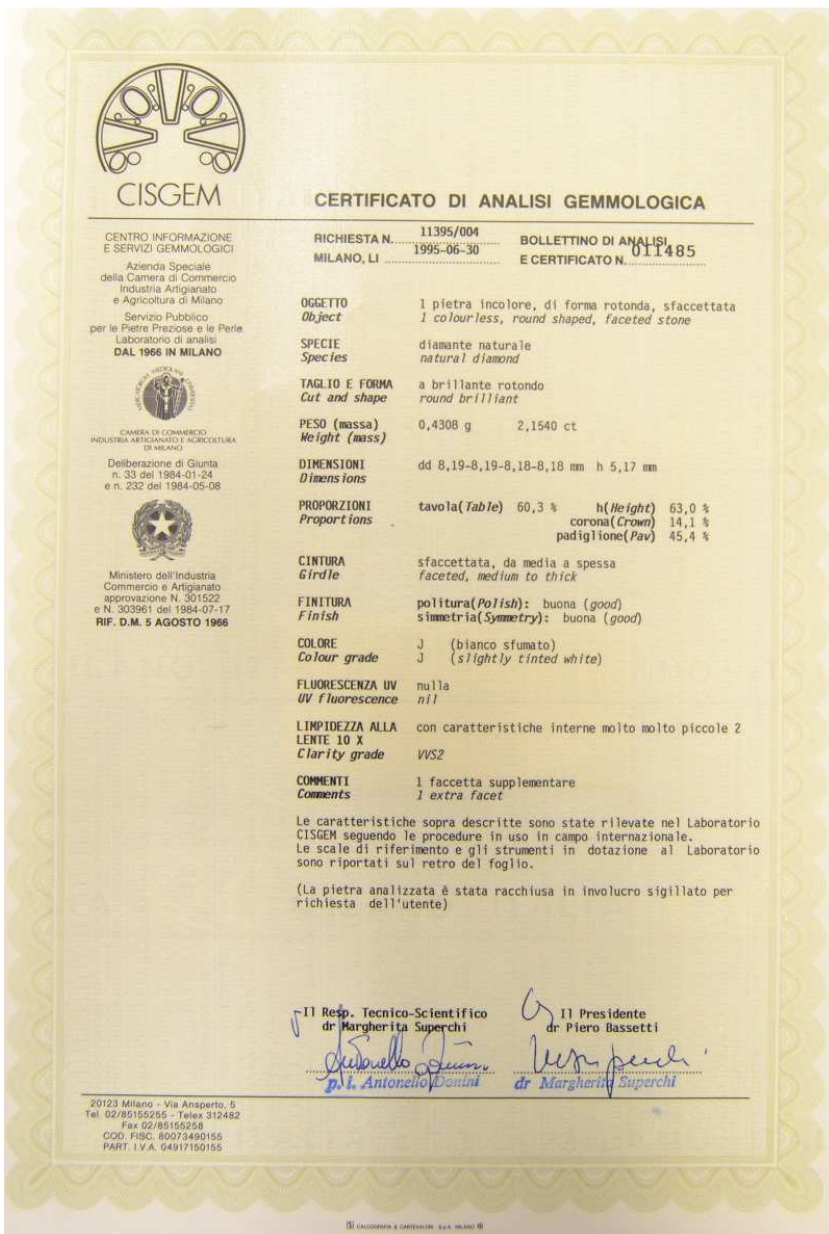

20180167-02

Particolare



20180167-04

Diamante taglio marquise
ct. 1.17 + certificato di
analisi gemmologica
(F – VVS2)

Base asta: 2.100,00

CISGEM
CENTRO INFORMAZIONE
E SERVIZI GEMMOLOGICI
Azienda Speciale
della Camera di Commercio
Industria Artigianato
e Agricoltura di Milano
Servizio Pubblico
per le Pietre Preziose e le Perle
Laboratorio di analisi
DAL 1966 IN MILANO

CERTIFICATO DI ANALISI GEMMOLOGICA

RICHIESTA N. 11395/001
MILANO, LI 1995-06-30
BOLLETTINO DI ANALISI
E CERTIFICATO N. 011482

OGGETTO
1 pietra incolore, di forma ovale appuntita,
sfaccettata
Object 1 colourless, pointed oval shaped, faceted
stone

SPECIE
diamante naturale
Species natural diamond

TAGLIO E FORMA
a marquise, sfaccettata
Cut and shape marquise, faceted

PESO (massa)
0,2345 g 1,1725 ct
Weight (mass)

DIMENSIONI
d min 5,29 mm d max 10,54 mm h 3,38 mm
Dimensions

PROPORZIONI
tavola (Table) 59,0 % h (Height) 63,9 %
corona (Crown) 17,0 %
padiglione (Pav) 41,0 %
Proportions

CINTURA
sfaccettata, da spessa a molto spessa
Girdle faceted, thick to very thick

FINITURA
politura (Polish): scarsa (poor)
simmetria (Symmetry): media (medium)
Finish

COLORE
F (bianco extra +)
F (rare white +)
Colour grade

FLUORESCENZA UV
nulla
UV Fluorescence nil

LIMPIEZZA ALLA
LENTE 10 X
con caratteristiche interne molto molto piccole 2
Clarity grade VVS2

COMMENTI
2 naturali; 2 faccette supplementari
Comments 2 naturals; 2 extra facets

Le caratteristiche sopra descritte sono state rilevate nel Laboratorio
CISGEM seguendo le procedure in uso in campo internazionale.
Le scale di riferimento e gli strumenti in dotazione al Laboratorio
sono riportati sul retro del foglio.

(La pietra analizzata è stata racchiusa in involucro sigillato per
richiesta dell'utente)

Il Resp. Tecnico-Scientifico
dr Margherita Superchi
Il Presidente
dr Piero Bassetti

A. Antonello Donini
dr Margherita Superchi

20123 Milano - Via Anaspario, 5
Tel. 02/85155256 - Telex 312482
Fax 02/85155258
COD. FISC. 80073490155
PART. I.V.A. 04917150155

20180167-04

Particolare



20180167-03

Diamante taglio marquise
ct. 1.18 + certificato di
analisi gemmologica
(G – VS1)

Base asta: 1.800,00

CISGEM
CENTRO INFORMAZIONE
E SERVIZI GEMMOLOGICI
Azienda Speciale
della Camera di Commercio
Industria Artigianato
e Agricoltura di Milano
Servizio Pubblico
per le Pietre Preziose e le Perle
Laboratorio di analisi
DAL 1966 IN MILANO

**CAMERA DI COMMERCIO
INDUSTRIA ARTIGIANATO E AGRICOLTURA
DI MILANO**
Deliberazione di Giunta
n. 33 del 1984-01-24
e n. 232 del 1984-05-08

Ministero dell'Industria
Commercio e Artigianato
approvazione N. 301522
e N. 303961 del 1984-07-17
RIF. D.M. 5 AGOSTO 1966

CERTIFICATO DI ANALISI GEMMOLOGICA

RICHIESTA N.	11395/002	BOLLETTINO DI ANALISI
MILANO, LI	1995-06-30	E CERTIFICATO N.
		011483

OGGETTO 1 pietra incolore, di forma ovale appuntita, sfaccettata
Object 1 colourless, pointed oval shaped, faceted stone

SPECIE diamante naturale
Species natural diamond

TAGLIO E FORMA a marquise, sfaccettata
Cut and shape marquise, faceted

PESO (massa) 0,2363 g 1,1815 ct
Weight (mass)

DIMENSIONI d min 5,74 mm d max 9,63 mm h 3,54 mm
Dimensions

PROPORZIONI tavola (Table) 62,7 % h (height) 61,7 %
Proportions corona (Crown) 12,4 %
padiglione (Pav) 45,8 %

CINTURA sfaccettata, da media a leggermente spessa
Girdle faceted, medium to slightly thick

FINITURA politura (Polish): buona (good)
Finish simmetria (Symmetry): media (medium)

COLORE G (bianco extra)
Colour grade G (rare white)

FLUORESCENZA UV nulla
UV fluorescence nil

LIMPIEZZA ALLA con caratteristiche interne molto piccole 1
Clarity grade VS1

COMMENTI 2 naturali; 1 faccetta supplementare
Comments 2 naturals; 1 extra facet

Le caratteristiche sopra descritte sono state rilevate nel Laboratorio CISGEM seguendo le procedure in uso in campo internazionale.
Le scale di riferimento e gli strumenti in dotazione al Laboratorio sono riportati sul retro del foglio.

(La pietra analizzata è stata racchiusa in involucro sigillato per richiesta dell'utente)

Il Resp. Tecnico-Scientifico
dr Margherita Superchi
Antonello Donini
p. i. Antonello Donini

Il Presidente
dr Piero Bassetti
Margherita Superchi
dr Margherita Superchi

20123 Milano - Via Anaperto, 5
Tel. 02/85155255 - Telex 312482
Fax 02/85155258
COD. FISC. 80073490155
PART. I.V.A. 04917150155

20180167-03

Particolare



20180054-01

Anello oro con diamanti taglio vecchio e gemma di colore g 11.1

Base asta: 900,00

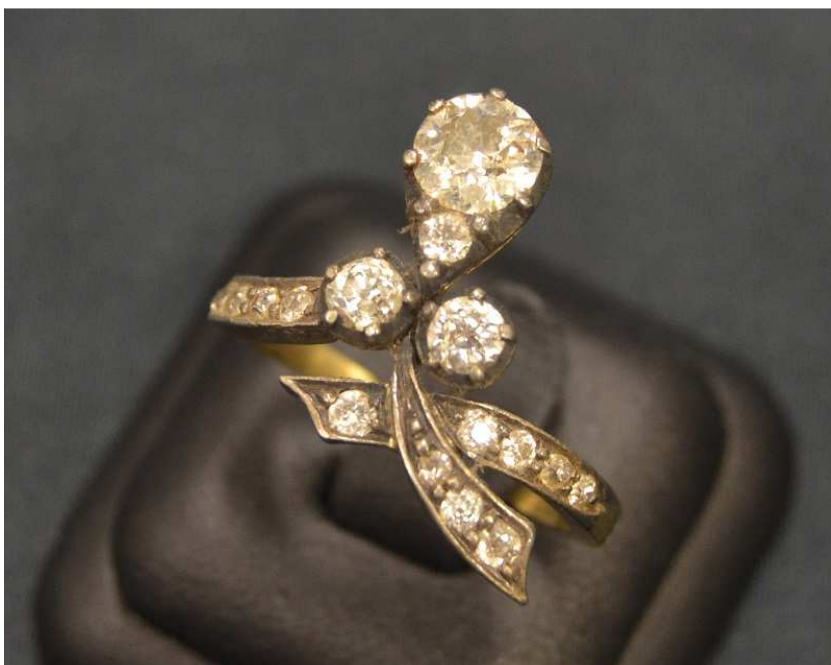

20180014-09

Anello oro basso e argento con diamanti e diamantini taglio vecchio g 4.5

Base asta: 250,00



20170444-09

Anello oro con diamantini taglio brillante e gemme di colore g 8.8

Base asta: 250,00



20180072-02

Anello oro con diamantini
taglio brillante g 3.3

Base asta: 200,00



20170444-08

Anello oro con diamantini
tg. brillante gemma di
colore g 5.3

Base asta: 150,00



20180022-03

Paio orecchini oro con
coralli g 20.7

Base asta: 350,00



20180054-02

Anello paio orecchini oro
con diamanti taglio
brillante g 4.7

Base asta: 900,00



20180054-02

Particolare



20180054-02

Particolare



20170394-06

Paio orecchini oro con
diamantini taglio goccia
(peso lordo con
cartellino) g 11.9

Base asta: 240,00



20180065-04

2 coniazioni oro g 67.7

Base asta: 1.400,00



20180012-01

Paio polsini oro con
diamantini taglio brillante
pietre g 12

Base asta: 190,00



20170443-01

Collana oro con
diamantini taglio brillante
g 125.6

Base asta: 2.600,00

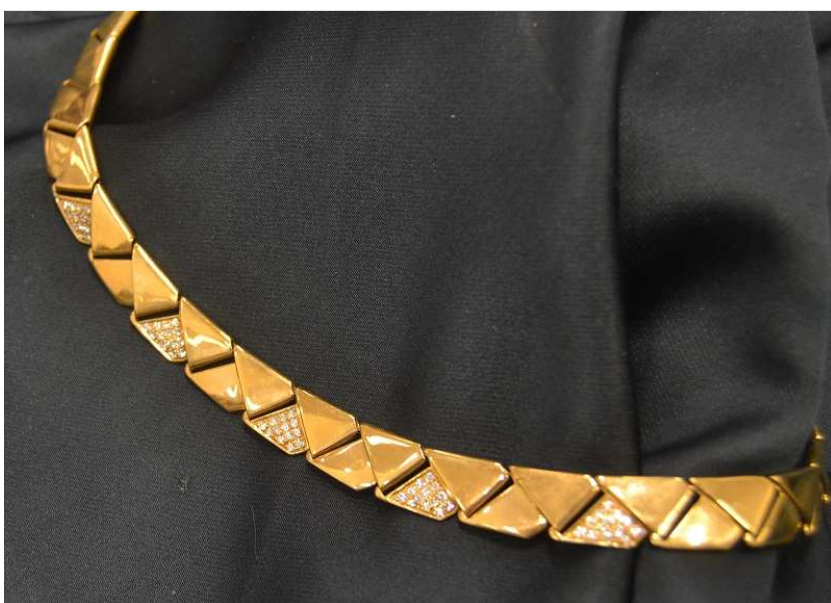

20170394-08

Collana oro con
diamantini taglio brillante
(peso lordo con
cartellino) g 76.2

Base asta: 1.500,00

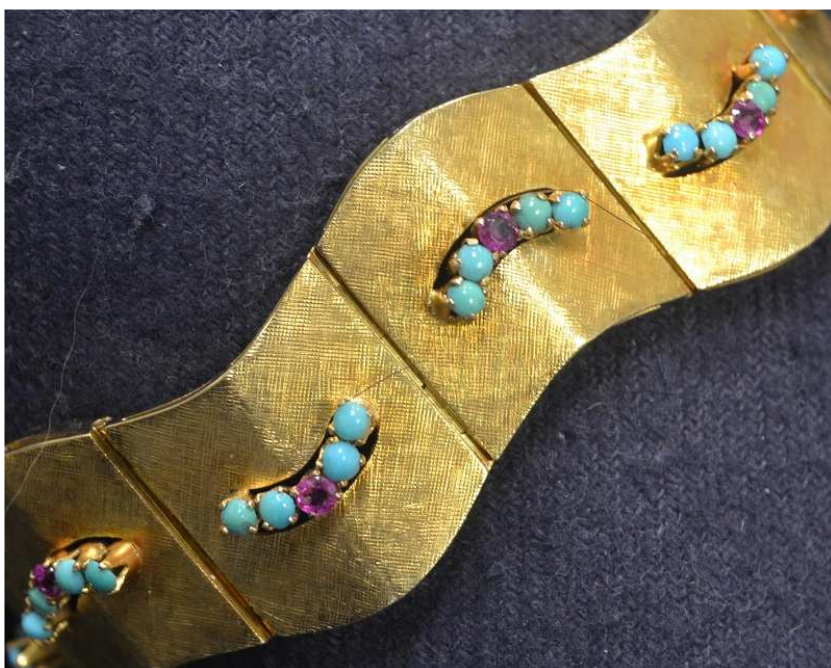

20180013-05

Bracciale oro con pietre
g 58.5

Base asta: 1.000,00



20180013-01

Bracciale oro g 55.8

Base asta: 950,00



20180013-03

Bracciale oro g 52.7

Base asta: 900,00



20180013-09

Bracciale oro con pietre e
smalti g 43.7

Base asta: 750,00



20170423-01

Orologino "Rolex" con
bracciale oro g 43.5

Base asta: 870,00

SI INFORMA LA GENTILE CLIENTELA CHE AL PREZZO DI AGGIUDICAZIONE, ANDRANNO AGGIUNTI SPESE PREPARATORIE E DIRITTI D'ASTA (NELLA MISURA COMPLESSIVA DEL 19,5% DELL'AGGIUDICAZIONE MEDESIMA) SOGGETTI AD IVA.

Nell'occasione si rassegna di seguito il calendario delle giornate d'asta che si terranno in Torino, Via Barbaroux n.23
dal 7 al 20 dicembre 2018
tutti i giorni feriali dalle ore 15,00 alle ore 16,25.

In particolare si segnala:
13 dicembre: Asta Argenti Pellicce e Tappeti
17 dicembre: Asta Speciale Preziosi

Gli oggetti in vendita verranno esposti il giorno lavorativo precedente l'asta dalle ore 14,55 alle ore 16,25

La Direzione